

QuickGuide

NookBox Backend Portal 1.0

För Manager/Assistant Manager

NookBox

Smart Home Security

QuickGuide - NookBox Backend Portal 1.0

För Manager/Assistant Manager.

Innehåll

1. Inloggning	3
2. NookBox G2 Gateway	3
3. Skapa ny användare	4
3.1 Actions	5
4. Funktioner	6
4.1 Överblicka systemstatus	6
4.2 Administrera Video Porttelefoner	6
4.3 Administrera IP-Kameror	7
4.4 Uppdatera programvara	7
4.5 Skicka testmail	7
4.6 Funktioner som inte används	8
4.7 Ändra lösenord och e-mail	8

NookBox innehåller allt du behöver för att bygga ditt säkerhetssystem och smarta hem. Koppla upp andra produkter som en temperatursensor och de synkroniseras sömlöst för att göra ditt hem ännu smartare.

NookBox app ger dig möjligheten att styra alla dina produkter från en plats - din smartphone. NookBox är den enkla vägen till ett smart hem!

Välkommen till ditt nya smarta hem!

1. Inloggning

Börja med att logga in med dina inloggningsuppgifter du fått via mejl.
(OBS Username och Password är skiftlägeskänsliga)

Adressen är https://mynookbox.com/homeportal_backend/login

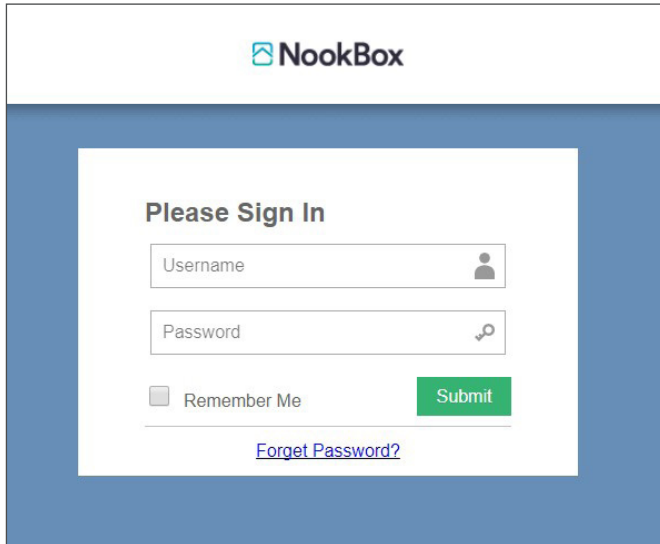

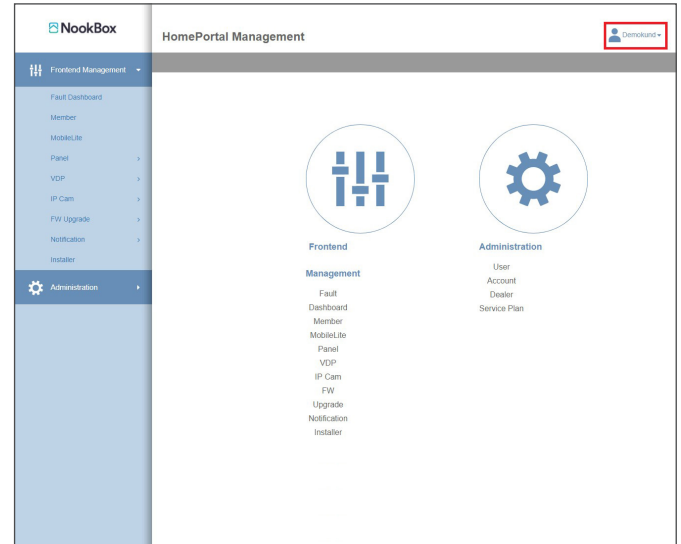

Du är nu inloggad i backend.

2. NookBox G2 Gateway

Om du klickar på "Panel" och sedan på "List" så kan du se alla dina köpta NookBox G2 Gateway.
(Har du köpt via grossist så syns dom inte här, vänligen kontakta Teletec's kundtjänst om du vill ha dessa porterade hit, för detta behövs MAC-adressen till NookBox).

För att visa alla MAC-adresserna ange en "*" i sökfältet och tryck Enter, eller en del av en MAC-adressen.

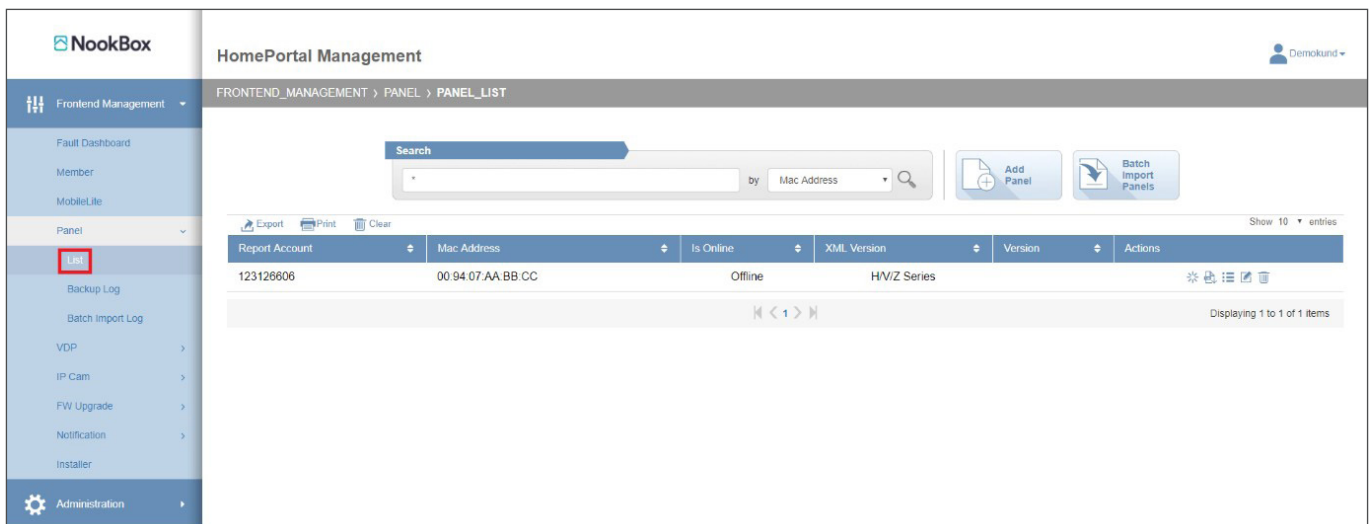

Report Account	Mac Address	Is Online	XML Version	Version	Actions
123126606	00.94.07.AA.BB.CC	Offline	HV/Z Series		

3. Skapa ny användare

För att skapa nya användare till Backend (dina anställda/installatörer) klicka på ”Administration”.

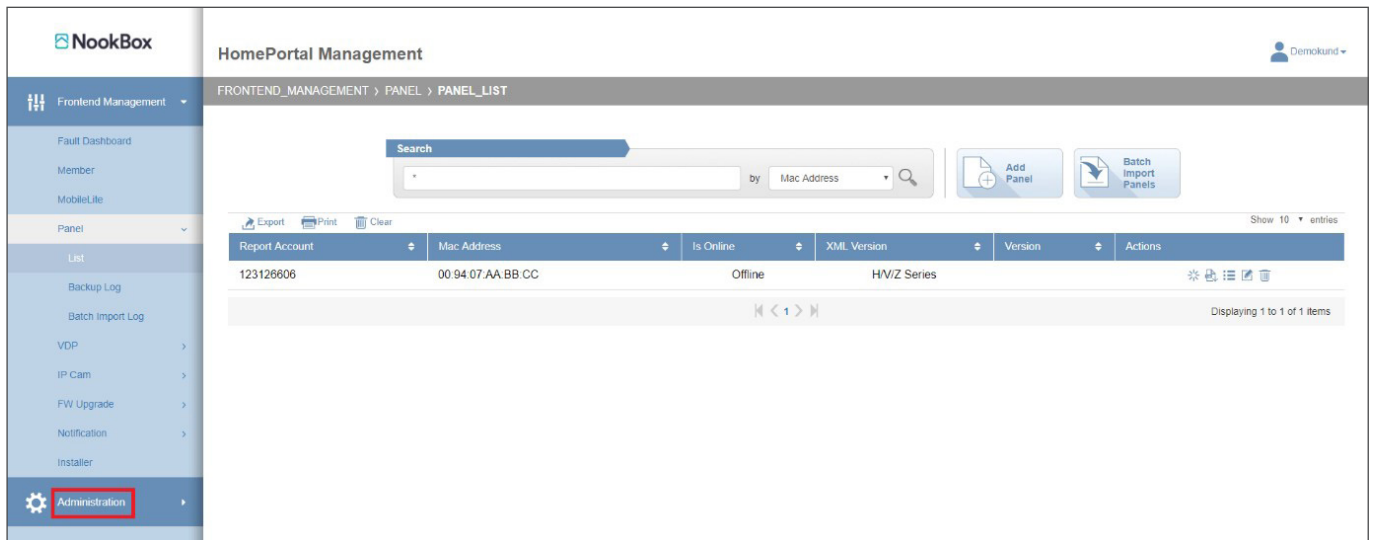

Report Account	Mac Address	Is Online	XML Version	Version	Actions
123126806	00 94 07 AA BB CC	Offline	HV/Z Series		

Sedan på ”User Account”. För att lägga till en användare klicka på ”Add User Account”.

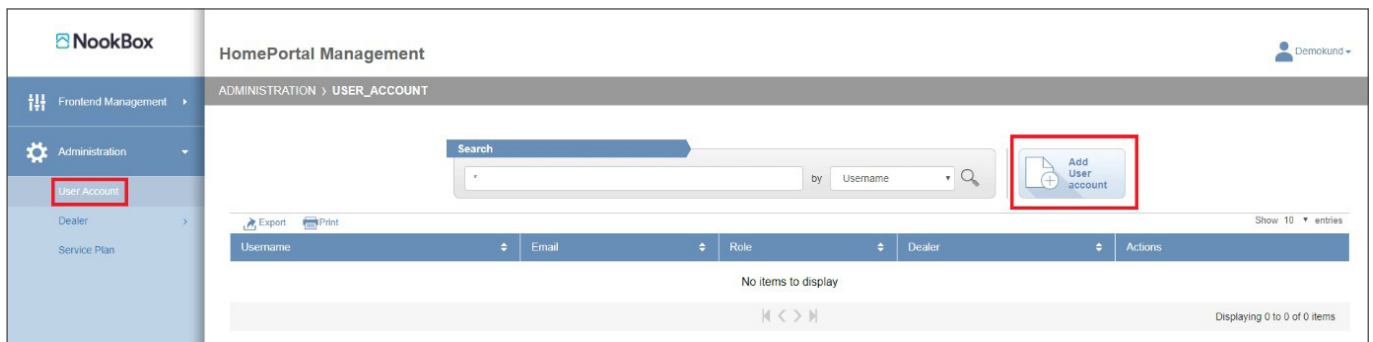

Username	Email	Role	Dealer	Actions
No items to display				

Nästa steg blir att ange ett unikt ”Username” (vi förslår email-adressen som skall användas) och ”Password”.

Role - Beror på vilken funktion användaren skall ha.

”Assistant Manager” kan lägga till nya ”User Account”, det kan inte ”Operator”

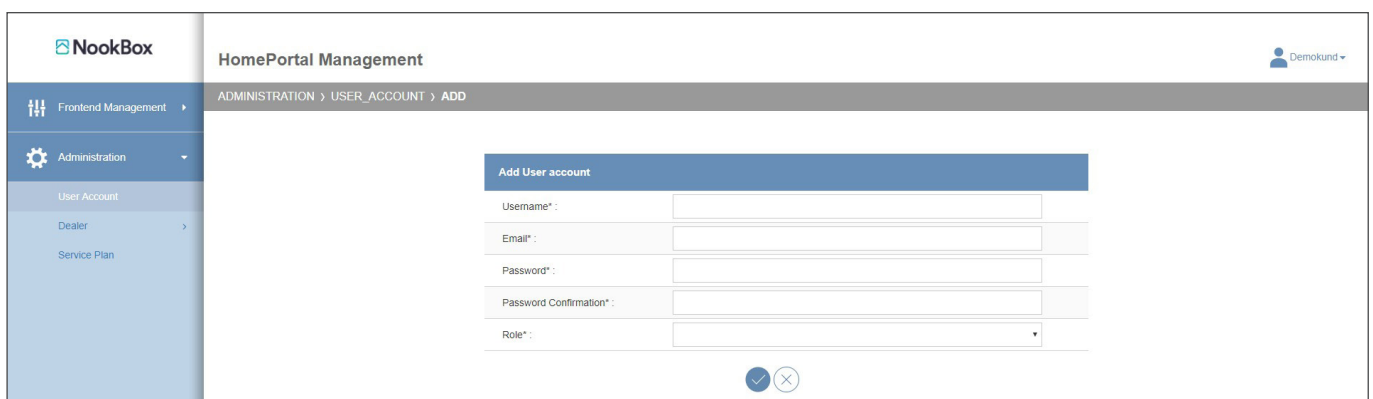

- Username* :
- Email* :
- Password* :
- Password Confirmation* :
- Role* :

At the bottom of the form, there are two circular buttons: a blue checkmark and a grey 'X'.

Under "Member" så kommer du att kunna se alla dina NookBox-installationer och till dessa knutna slutanvändare.

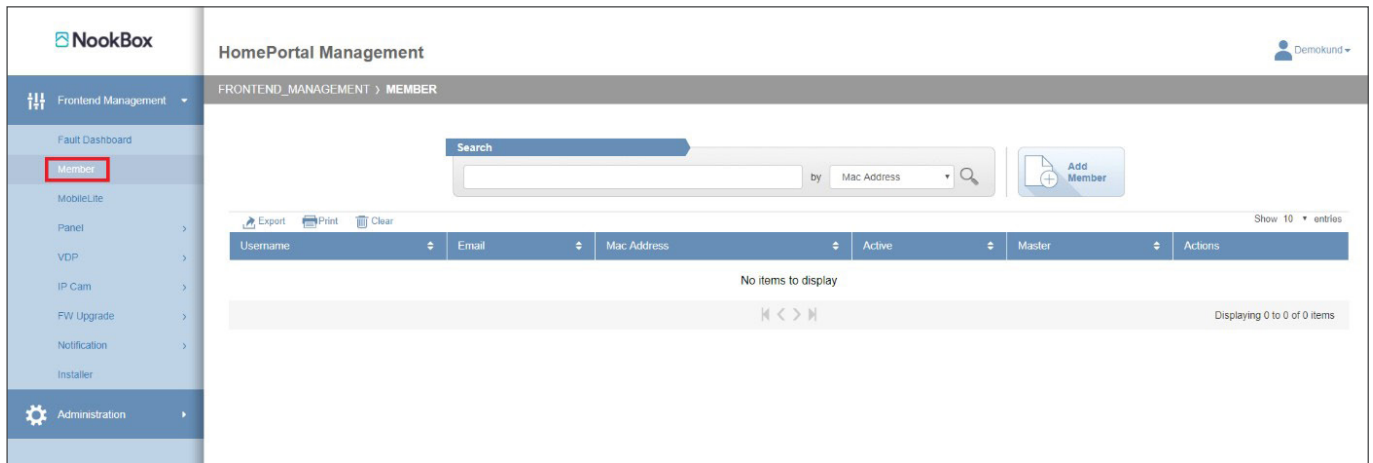

Dessa läggs upp här automatiskt efter installationen av NookBox via funktionen "Ny Användare" på MyNookBox.com. Du behöver således inte lägga upp slutanvändaren i förväg.

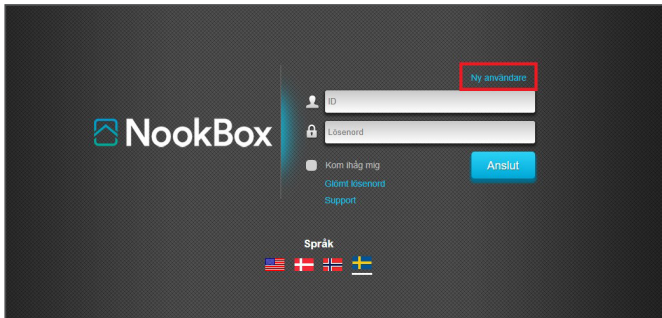

För att visa alla slutanvändare ange en "*" i sökfältet och tryck Enter, eller en del av en MAC-adressen.

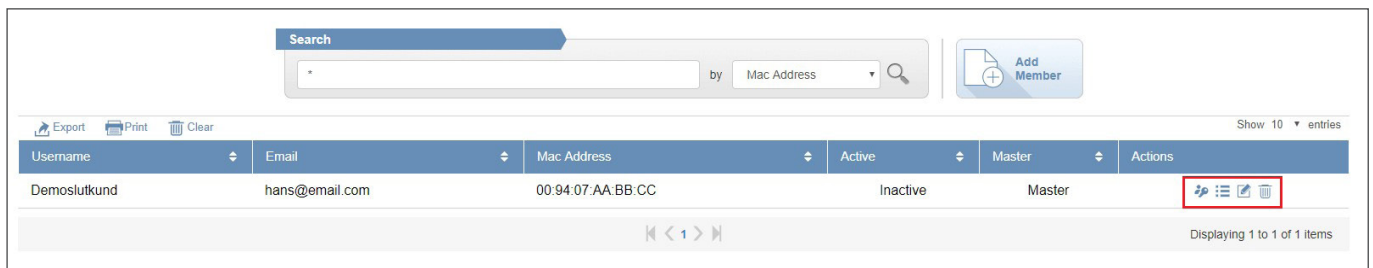

3.1 Actions

Under kolumnen "Actions" finns fyra ikoner.

Fjärruppkoppling

Denna används för att ge dig en möjlighet att fjärrledes koppla upp dig med slutanvändarens inloggning mot dennes NookBox. Det går ej att Till-/Fråkoppla.

Redigera

Denna används för att redigera slutanvändarens information.

Visa information

Denna används för att visa information om slutanvändaren.

Radera

Denna används för att radera slutanvändaren från sitt NookBox.

4. Funktioner

4.1 Överblicka systemstatus

”Fault Dashboard”. Här kan du överblicka systemstatus på dina ansluta NookBox.

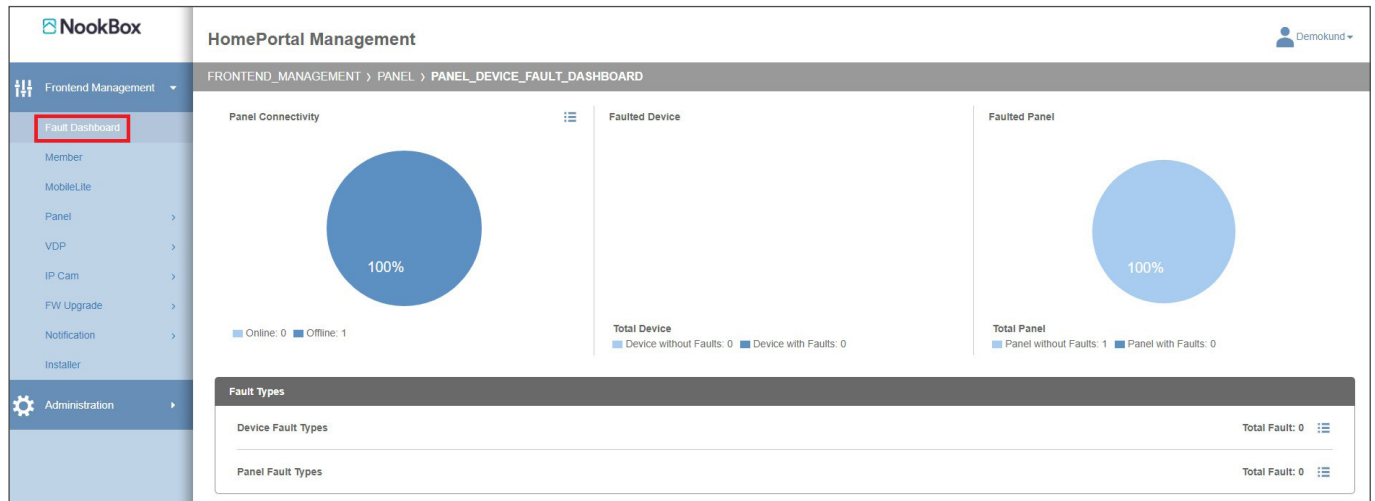

4.2 Administrera Video Porttelefoner

”VDP”. Här lägger du upp och administrerar dina köpta Video Porttelefoner.

NookBox HomePortal Management

FRONTEND_MANAGEMENT > VDP > VDP_LIST

Search

by Mac Address

Add Vdp Batch Import Vdps

Export Print Clear Show 10 entries

Report Account	Mac Address	Is Online	Actions
Use the search box above to get started			

Displaying 0 to 0 of 0 items

4.3 Administrera IP-Kameror

”IP-Cam”. Här lägger du upp och administrerar dina köpta IP-Kameror.

4.4 Uppdatera programvara

”FW Upgrade”. Här kan du uppdatera den inbyggda programvaran i alla dina NookBox.

4.5 Skicka testmail

”Notification”. Här kan du skicka ett testmail.

Dealer Group ID :	1300
SMTP Host :	smtp.office365.com
SMTP Port :	587
SMTP Username :	noreply@teletec.se
SMTP Sender Email :	noreply@teletec.se
SMTP Sender Name :	noreply@teletec.se

At the bottom right, there is a green button labeled 'Send Testing Mail'.

4.6 Funktioner som inte används

”Mobile Lite”. och ”Installer” används inte i NookBox-Portalen.

4.7 Ändra lösenord och e-mail

Om du som Manager vill ändra ditt lösenord eller email-adress klicka på ditt ”Namn” uppe till höger, välj ”User profile” (Rör inte språkinställningen).

NookBox

Smart Home Security

For more information visit:
www.getnookbox.com